Entrée > Nos chiots > Nos chiots Berger Australien > Chiots Berger Australien disponibles > Chiots Bergers Australiens nés le 23/03/18

CHIOTS BERGERS AUSTRALIENS NES LE 23 MARS 2018 :

Irwen of Sipawaban x Eldenberries Laying Low de l'Orée des Charmois

[Allier, Auvergne Rhônes Alpes]

PORTEE "OAKS" ~ Berger Australien LOF

Nos **5 bébés Bergers Australiens** sont arrivés dans la soirée du 23 Mars 2018 pour notre plus grand bonheur :

- 2 mâles

- 3 femelles

Ils pourront rejoindre une famille à partir de **fin Mai 2018.**

TOUS NOS BÉBÉS DE CETTE PORTÉE SONT RÉSERVÉS PAR DE CHOUETTES FAMILLES

FUTURES NAISSANCES

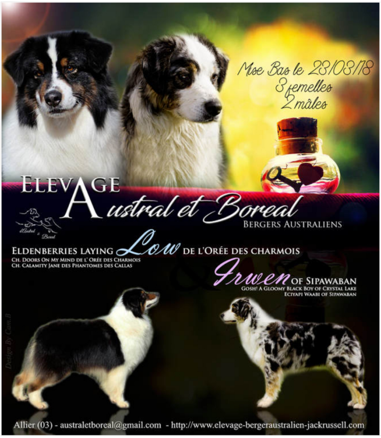
Mise Bas le 23/03/18
3 femelles
2 mâles
ELEVAGE
Austral et Boreal
BERGERS AUSTRALIENS
d'Austral & Boreal
ELDENBERRIES LAYING Low DE L'ORÉE DES CHARMOIS
CH. DOORS ON MY MIND DE L' ORÉE DES CHARMOIS
CH. CALAMITY JANE DES PHANTOMES DES CALLAS
Irwen OF SIPAWABAN
GOSH! A GLOOMY BLACK BOY OF CRYSTAL LAKE
ECIYAPI WAABI OF SIPAWABAN
Design By Cam.B
Allier (03) - australetboreal@gmail.com - http://www.elevage-bergeraustralien-jackrussell.com

Blog de suivi de la portée de la naissance à 8 semaines

Le nom de la portée est une ville de Tasmanie : OAKS

(apparaîtra avant le nom des chiots sur le pedigree)

Tous les chiots portent un prénom en lien avec le Printemps.

Find us on Facebook

Notre but : de sains et jolis chiens de compagnie au caractère équilibré et adapté à celui de leur maître !

LES 2 CHIOTS BERGERS AUSTRALIENS MÂLES

♂ OAKS LIGHTSHOW d'Austral & Boréal "Oslan"

Chiot réservé par une super famille

6 semaines

Notre petit berger australien est parti vivre dans le Puy de Dôme (Auvergne Rhône Alpes) dans une super famille avec 2 enfants. Une belle vie balades, randonnées et course à pied (enfin pattes !) l'attend.

- Mâle Berger Australien
- Robe : bleu merle (merle, blanc et feux)
- Queue : courte

Lightshow veut dire "jeu de lumière" en honneur à la lumière qui revient au Printemps.

TEMPERAMENT : Un petit chien plein d'entrain, joueur et très sociable, qui aime qu'on le sollicite pour tout et n'importe quoi. Il a une énergie "normale" pour la race et ce n'est pas un gros caractère, il peut avoir parfois besoin d'un petit temps d'adaptation (réfléchi). Il adore les câlins (+++).

Il a un gabarit moyen et se déplace facilement. Une vie pour compagnie active et/ou sports canins tels que Cani-Cross, Agility, etc… lui conviendrait parfaitement.

Un blog public est à votre disposition pour suivre les bébés de Irwen & Low pendant les 9 semaines à l'élevage.

BLOG

cliquez sur les photos ci-dessous pour les agrandir

lightshow 6 semaines
À regarder...
Partager
Regarder sur YouTube

♂ OAKS SPRINGTIME d'Austral & Boréal "Odie"

Chiot réservé par une super famille

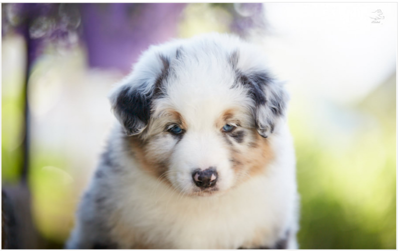

6 semaines

Notre petit berger australien est parti vivre dans les Ardennes (Grand Est) dans une chouette famille avec 1 jeune fille. A lui la belle vie en tant que membre à part entière de la famille, balades, randonnées et course à pied (enfin pattes !) au programme.

- Mâle Berger Australien
- Robe : bleu merle (merle, blanc et feux)
- Queue : courte

Springtime veut dire "saison du printemps".

Tempérament : Un chiot franc, très avenant avec les gens et surtout très câlin (+++). Il a un caractère plus affirmé que son frère et une belle énergie tout en répondant lui aussi à la moindre sollicitation. C'est un petit pitre qui adore être le centre de l'attention.

Il a un gabarit moyen mais compact et se déplace facilement même s'il est encore un peu maladroit. Une vie pour compagnie active et/ou sports canins tels que Cani-Cross, Agility, etc… lui conviendrait parfaitement.

Un blog public est à votre disposition pour suivre les bébés de Irwen & Low pendant les 9 semaines à l'élevage.

BLOG

cliquez sur les photos ci-dessous pour les agrandir

springtime 6 semaines
À regarder ...
Partager
Regarder sur YouTube

LES 3 CHIOTS BERGERS AUSTRALIENS FEMELLES

♀ OAKS EQUINOX d'Austral & Boréal "Equinox"

Chiot réservé par une super famille

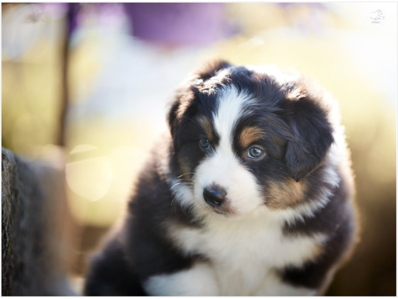

6 semaines

Notre petit berger australienne est parti vivre en Charente Maritimes (Nouvelle Aquitaine) dans une très chouette famille, très au fait de lui offrir la plus belle vie possible.

Au programme : des câlins, des balades, de l'Obéissance Rythmée et des balades à vélo dans l'île de

- Femelle Berger Australien
- Robe : noire tricolore (noir, blanc et feux)
- Queue : courte

L'équinoxe désigne le moment où la durée du jour est égale à celle de la nuit.

Tempérament : Une petite chipie au caractère très stable. Elle a une belle énergie, un will to please (envie de faire plaisir) et une intelligence qui devraient lui permettre d'être une super petite chienne pour du sport canin, utilité ou au moins une vie d'aventures. Elle adore avoir l'attention sur elle et nous dévisage constamment. Très câline évidemment (+++).

Elle a un gabarit moyen mais compact et se déplace elle aussi facilement. Comme déjà mentionné, une vie pour compagnie active et/ou sports canins tels que Cani-Cross, Agility, etc… lui conviendrait parfaitement.

Un blog public est à votre disposition pour suivre les bébés de Irwen & Low pendant les 9 semaines à l'élevage.

Ré !

BLOG

cliquez sur les photos ci-dessous pour les agrandir

equinox 6 semaines
À regarder ...
Partager
Regarder sur YouTube

♀ OAKS BLOSSOM d'Austral & Boréal "Blossom"

Chiot réservé par une super famille

6 semaines

Notre petit berger australienne est parti vivre près de la frontière Suisse, dans l'Ain (Auvergne-Rhône-Alpes) dans une famille active de 3 enfants entourée d'animaux.

Elle devrait aller faire quelques petits séjours au Quebec, pays d'origine de ses maîtres !

Au programme : des câlins, des balades et de la course à pied !

- Femelle Berger Australien
- Robe : bleu merle (merle, blanc et feux)
- Queue : courte

Blossom signifie fleurir !

Tempérament : Un petit clown, fonceuse, aventurière avec une très belle énergie à revendre, du will to please (envie de faire plaisir) et un super mental. C'est un bébé téméraire, qui n'a peur de rien et adore avoir l'attention sur elle. Elle est partante pour toutes les aventures qu'on lui propose. Très câline mais elle aime trop bouger pour rester bien longtemps.

Elle a un gabarit moyen et se déplace elle aussi facilement. Une vie pour compagnie active et/ou sports canins tels que Cani-Cross, Agility, etc… lui conviendrait parfaitement.

Un blog public est à votre disposition pour suivre les bébés de Irwen & Low pendant les 9 semaines à l'élevage.

BLOG

cliquez sur les photos ci-dessous pour les agrandir

blossom 6 semaines
À regarder ...
Partager
Regarder sur YouTube

♀ OAKS MAYFLOWER d'Austral & Boréal "Maya"

Chiot réservé par une super famille

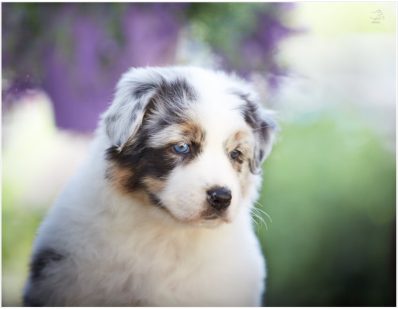

6 semaines

Notre petit berger australienne est parti vivre dans l'Essonne (Île-de-France) dans une famille dynamique de 3 enfants.

Au programme = beaucoup d'amour, des balades, du sport car elle s'essayera à l'Agility et de l'"utilité" : pistage et recherche utilitaire (son maître travaillant dans ce domaine).

- Femelle Berger Australien
- Robe : bleu merle (merle, blanc et feux)
- Queue : courte

Mayflower signifie fleur de Printemps !

Tempérament :

Un chiot qui a de la suite dans les idées et une très belle énergie elle aussi. Par contre ce n'est pas un gros caractère, elle réfléchit avant d'agir et peut avoir besoin d'un temps d'adaptation en fonction de la situation. Elle est charismatique, on la regarde quand elle passe. Très câline, même pot de colle.

Elle a un gabarit moyen mais elle est assez longue et sera sûrement assez grande. Une vie pour compagnie active et/ou sports canins tels que Cani-Cross, Agility, etc… lui conviendrait parfaitement, notamment si elle a un maître à qui elle puisse donner son entière confiance.

Un blog public est à votre disposition pour suivre les bébés de Irwen & Low pendant les 9 semaines à l'élevage.

BLOG

cliquez sur les photos ci-dessous pour les agrandir

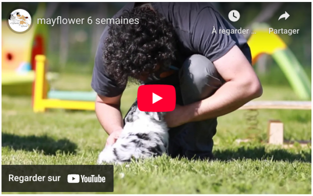

Les plus belles photos en groupe de la portée, pour en voir plus --> rendez-vous sur le blog !

LES PARENTS

ELDENBERRIES LAWYING LOW
DE L'OREE DES CHARMOIS

IRWEN OF
SIPAWABAN

Mâle noir tricolore

né le 10 Novembre 2009

56cm

Dentition complète en ciseaux

LOF (confirmé)

cotation 4 (recommandé)

Santé

Dysplasie hanches : BB

Dysplasie coudes : ED0

Tares oculaires : indemne 12/15

AOC : +/+ CLEAR

APRpcrd : +/+ CLEAR

HSF4 : +/+ CLEAR

MDR1: +/-

Femelle bleu merle

née le 22 Mars 2013

52cm/24kg

Dentition en ciseaux (manque 1PM)

LOF (confirmée)

cotation 1

Santé

Dysplasie hanches : AA

Dysplasie coudes : ED0

Tares oculaires : indemne 01/18

AOC : +/+ CLEAR

APRpcrd : +/+ CLEAR

HSF4 :+/+ CLEAR

MDR1: +/-

PEDIGREE PHOTO DES CHIOTS

Quelques infos sur la maman : Irwen est une chienne active, élancée, plutôt grande (52cm) et modérée. Elle aime tout et tout le monde, tout l'émerveille, tout lui fait plaisir... elle nous fait beaucoup rire ! Son sport favori ? Le Frisbee sans hésitation !

Côté pedigree, c'est la fille de Gosh ! A Gloomy Black Boy of Crystal Lake, bons résultats en expositions, chien sportif par excellence (cavage, obérythmée, agility mais sa grande passion reste la Canitrottinette) mais aussi un chien qui s'est très bien déclaré au troupeau.

C'est aussi la petite fille du champion Heartside French Connection (Connor) et de la vice championne de France Coffee'n cream Of Crystal Lake. Côté maternel, ses grands parents sont cotation 4.

Quelques infos sur le papa:

Low est un chien bien typé avec un format assez compact associé à un poil dense, de l'os sans lourdeur, qui se déplace avec aisance et qui est de taille moyenne (56cm). Un chouette petit chien intelligent, facile à vivre, bien dans ses pattes et qui plus est vieillit harmonieusement (9 ans) !

Un chouette parcours en expositions de beauté puisqu'il est cotation 4 (recommandé) par le club de race. Il s'est notamment classé 7ème/89 et 3ème sur 39 aux Nationales d'Elevage Berger Australien 2013 et 2011.

Côté pedigree, c'est le fils de CH.Doors On My Mind de l'Orée des Charmois & de CH.Calamity Jane des Phantomes de Callas.

L'HISTOIRE ET LES CARACTÉRISTIQUES DE CE MARIAGE

En premier lieu, nous tenons à remercier Laura pour son accueil mais évidemment de nous avoir permis d'utiliser son petit loup Low :) !

Ce mariage a été prévu pour plusieurs raisons. En voici les grandes lignes :

CARACTERE :

C'est toujours l'objectif premier de nos mariages: obtenir des chiots actifs, intelligents, joueurs, proches de leurs maîtres, facile à vivre et capable de répondre positivement (will to please) à tout ce qu'on leur propose en terme d'aventures et activités sportives, à l'image de leurs parents.

Ils devraient ravir les amateurs de tricks, mais aussi les férus d'Agility, de Cani-Cross, d'Obéissance ou d'Obérythmée, sans oublier de s'essayer à des disciplines tels que le Cavage, la Recherche Utilitaire ou le Pistage.

Ils s'épanouiront aussi dans une vie de compagnie active. Tout simplement, des chiens pour la vraie vie ;-) !

Pour en savoir plus sur les sports canins que l'on peut pratiquer avec un Aussie.

MORPHOLOGIE :

Le but de ce mariage est d'obtenir des chiens modérés avec du poil (sans excès) et des têtes assez compacts. Nous espérons que Low va ramener entre autres son format de corps plus compact que celui d'Irwen, ses jolies allures bergères, son ossature et sa largeur de crâne. De même que nous espérons qu'Irwen va entre autres ramener son museau assez court et rempli ainsi que sa jolie sortie d'encolure.

SANTE :

Les parents sont testés et exempts pour les maladies héréditaires communes de la race :

- Dysplasie des hanches et des coudes (examen clinique)
- Anomalie de l'Oeil du Colley (AOC)
- Atrophie progressive de la rétine (APRpcrd)
- Cataracte Héréditaire (HSF4)
- Autres tares oculaires (examen clinique)

Tous ces tests permettent de limiter les risques de voir se développer ces maladies sur les chiots, tout en gardant à l'esprit que le risque 0 n'existe pas...

Plus d'infos sur les maladies héréditaires

En ce qui concerne le MDR1 : sensibilité médicamenteuse, tout sera expliqué aux futurs propriétaires.

SOCIALISATION/FAMILIARISATION : nous mettons **un point d'honneur** à **socialiser**, **familiariser** et **pré-éduquer** nos chiots, quelques exemples :

- nous les **stimulons neurologiquement** entre 3 et 16 jours (programme Bio Sensor).
- nous leurs faisons découvrir toutes sortes de **textures et de sons** dès l'âge de 3 semaines.
- ils sortent dans le salon et le jardin dès 4 semaines et vivent avec leur maman et nos autres chiennes....
- Ils rencontrent **plein de personnes différentes**, des **animaux**, font de la **voiture**, vont au **marché**, sont brossés régulièrement...

Plus d'infos sur notre travail sur les chiots...

EDUCATION : ils apprennent la **propreté** dès l'âge de 6 semaines, apprennent à **rester calme** en caisse de transport, nous leur enseignons le début de la **marche en laisse**, le **rappel**, l'**inhibition à la morsure**, à rester calme pendant les manipulations...

Nous pouvons commencer à les initier au **Clicker Training** à partir de 6 semaines.

En bref, ils sont bien dans leurs pattes à leur arrivée chez vous :)!

Plus d'infos sur notre pré-éducation...

Cela est particulièrement important puisque le but est de vous permettre d'acquérir un chiot ayant des **bases sérieuses** afin de prendre le **meilleur des départs** dans votre vie, avec vos enfants et/ou vos éventuels autres animaux. Et sachez que nous serons présents pour vous accompagner afin que tout se déroule au mieux :) !

En ce qui concerne ces deux derniers points, il vous est possible de suivre tout le "travail" que nous allons faire avec les chiots, de la naissance jusqu'à leur départ. Rendez-vous ICI !

DISPONIBILITE : nos chiots ne sont disponibles qu'à partir de l'âge de **8/9 semaines**, soit à partir du **23 Mai 2018** pour une **vie de compagnie et/ou** sports canins (Agility, obéissance, Cani-cross, Frisbee Dog, etc...).

Ils seront identifiés par **puce électronique, vaccinés, vermifugés 4 fois avant départ**, possèdent leur **certificat de bonne santé** effectué par le vétérinaire et un carnet de vaccination, mais pas seulement, retrouvez leur petite valise ici...

Ils seront tous **inscrits au Livre des Origines Français** (LOF).

POURQUOI UN BERGER AUSTRALIEN LOF?

Tout simplement parce que si vous avez choisi cette race, c'est pour :

*- **son caractère** : gentil, intelligent, actif,proche de son maître et prêt à vous suivre dans n'importe quelle aventure tout en étant capable de se poser à la maison.*

*- **pour son physique si particulier***

*- **pour sa santé** : il existe des maladies héréditaires dans chaque race et le plus important est de les dépister afin de vous proposer des chiots les plus sains possibles, avec plein de belles années devant eux pour vous accompagner et vous procurer tout le bonheur possible.*

Et seul le LOF, la sélection et le travail de l'éleveur peuvent vous amener des garanties sur le respect de ces trois points... Les types ne sont que de très pâles imitations et à l'âge adulte, on a bien souvent des surprises pas forcément agréables...

LOCALISATION: Nous sommes dans le sud de l'Allier, en Auvergne Rhônes-Alpes, à 25mn de Montluçon, 45mn de Moulins et Clermont-Ferrand, 2h de Lyon, 3h de Paris et 3h30 de Bordeaux et Toulouse.

Nous avons un point de chute en région parisienne (Val de Marne, 94) où vous pouvez éventuellement récupérer votre chiot (nous serons présents dans tous les cas).

Export opportunity : Puppies available from 3 months and 21 days, vaccinated against rabies. Contact us for more information.

Rejoignez-nous sur Facebook !

Nous espérons une chose : que nos chiots changent votre vie comme nos chiens ont changé la nôtre...

Pour aller plus loin :

- Informations générales sur nos chiots
- Notre programme d'éveil de 0 à 9 semaines
- Choisir son chiot
- Liste d'attente /réservation/vente

- Chiots Berger Australien nés à l'élevage
- Pourquoi acheter un chien inscrit au LOF?

LES AVIS SUR L'ELEVAGE

Rechercher

ÉLEVAGE D'AUSTRAL ET BORÉAL

ÉLEVAGE DE CHIOTS DE RACE JACK RUSSELL TERRIER ET BERGER AUSTRALIENS LOF

Depuis 2012

Spécialisé en socialisation & éveil du chiot

Choix objectif du chiot à 8 semaines pour des projets de vie : *compagnie, médiation, sport canin, soutien émotionnel, etc…*

ALLIER _AUVERGNE RHÔNE ALPES

FRANCE

Aux portes du Puy de Dôme.

CONTACT

L'ELEVAGE

- Présentation de l'élevage
- Qui Sommes nous?
- Le Blog de l'élevage
- Contact et localisation

- Informations sur la race Jack Russell
- Informations sur la race Berger Australien

NOS CHIOTS

- Chiots Jack Russell actuels
- Futures naissances de Jack Russel

- Chiots Bergers Australiens actuels
- Futures naissances de Berger Australien

- Liste attente / Procédure d'adoption

NOTRE FAÇON D'ELEVER

- Programme d'éveil de 0 à 9 semaines
- Exemple portée A à Z Berger Australien
- Exemple portée A à Z Jack Russel

- Choisir son chiot chez nous
- Départ du chiot dans sa famille
- Notre suivi à vie

NOS RACES

- Caractère/besoins/éducation du Jack
- Standard morphologique du Jack

- Caractère/besoins/éducation de l'Aussie
- Standard morphologique de l'Aussie

Nos familles viennent de toute la France : Auvergne-Rhône-Alpes, Bourgogne-Franche-Comté, Bretagne, Centre-Val de Loire, Corse, Grand Est, Hauts-de-France, Île-de-France, Normandie, Nouvelle-Aquitaine, Occitanie, Pays de la Loire, Provence-Alpes-Côte d'Azur mais aussi des pays alentours : Luxembourg, Suisse, Espagne, Italie, Belgique, etc…

COPYRIGHT © 2012_2023 - ÉLEVAGE PROFESSIONNEL D'AUSTRAL ET BORÉAL

Élevage de chiots Jack Russell Terrier LOF et chiots Berger Australien LOF dans le sud de l'Allier (limite Puy de Dôme) | Socialisation optimale

N° SIRET : 803 944 149 00019

CERTIFICAT DE CAPACITÉ: 03-0302 / 03-0303

TOUS DROITS RÉSERVÉS. TOUTES CES PAGES ET LEUR CONTENU COMPRENANT PHOTOS ET TEXTES SONT PROTÉGÉES. TOUTE REPRODUCTION EST INTERDITE SANS LE VISA DE L'AUTEUR. TOUTE PERSONNE MORALE OU PHYSIQUE PORTANT ATTEINTE À CES DROITS S'EXPOSE À DES POURSUITES.