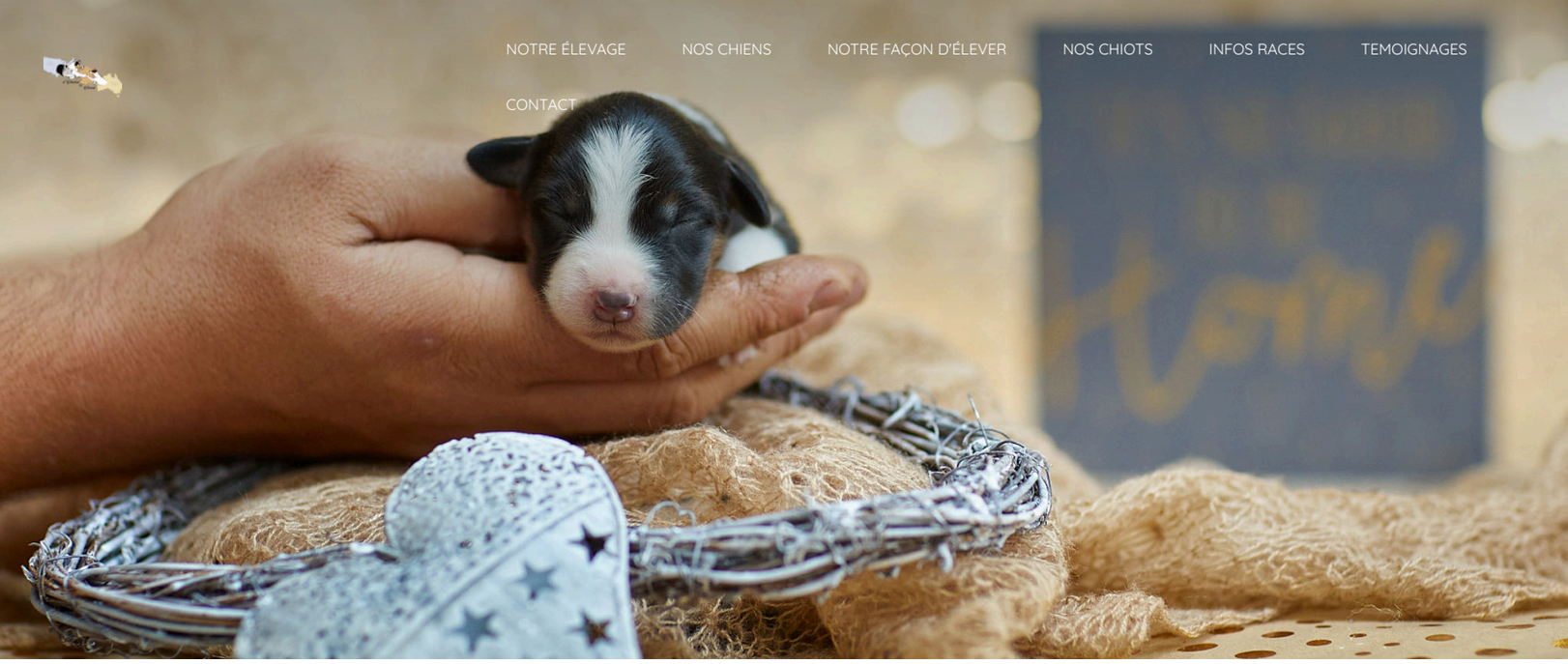

CHIOTS BERGERS AUSTRALIENS NÉS LE 03 AOUT 2020 :

Irwen of Sipawaban
x
Still Uptown Funk Elvikam

[Allier, Auvergne Rhônes Alpes]

TOUS LES CHIOTS DE CETTE PORTÉE ONT TROUVE UNE FAMILLE AIMANTE

FUTURES NAISSANCES

~ Berger Australien LOF ~

IRWEN & WESLEY

nous ont offert 7 bébés Bergers Australiens qui sont arrivés dans l'après-midi du 03 Aout 2020 pour notre plus grand bonheur :

- 4 mâles
- 3 femelles

Ils pourront rejoindre une famille à partir de **début Octobre 2020.**

Blog de suivi de la portée de la naissance à 9 semaines

Le nom de la portée est une ville d'Australie : RAWBELLE

(apparaîtra avant le nom des chiots sur le pedigree)

Le thème pour les noms des chiots est "le loup" en honneur à notre fille Lou qui venait de fêter ses 1 an la veille.

Find us on Facebook

Notre but : de sains et jolis chiens de compagnie au caractère équilibré et adapté à celui de leur maître !

Il est inutile de nous contacter si vous cherchez un chiot de telle ou telle couleur, chez nous la couleur n'est pas un critère pris en considération.
Pour plus d'informations, vous pouvez lire notre article sur le choix du chiot :

CHOISIR SON CHIOT

La **couleur des yeux** est donné à titre indicatif car elle peut avoir une incidence pour le choix des chiots à destination d'un projet professionnel de médiation animale. Des études ont prouvé que les yeux particolores peuvent rendre mal à l'aise certains humains et même d'autres chiens.

LES 4 CHIOTS MÂLES BERGERS AUSTRALIENS

♂ HATI d'Austral & Boréal

Notre petit Berger Australien est parti vivre en Moselle (région Grand Est) chez un jeune couple adorable et très impliqué dans son bien être.
Au programme : cani-VTT, Cani-Cross, Agility en loisir, initiation au troupeau !

- Mâle Berger Australien
- Robe : bleu merle
- Couleurs des yeux : 2 yeux marrons
- Queue : courte
- Format : modéré (normal pour la race)

*Dans la mythologie nordique, **Hati** est un des deux loups faisant partie des Managarm, fils de Fenrir et de la géante Iarnvidia.*
***Hati** poursuit la Lune.*

TEMPÉRAMENT

Le sosie de sa mère. Un chiot dynamique mais cool, pacifiste qui ne rentre pas en conflit. C'est un vrai de vrai gentil. Il s'adapte à toutes les situations du moment qu'il est avec ses humains.

Hati devrait s'épanouir dans une vie de compagnie active mais pourrait aussi être intéressant pour pratiquer un sport canin. Nous le verrions aussi dans une activité de médiation animale.

cliquez sur les photos et videos ci-dessous pour les agrandir

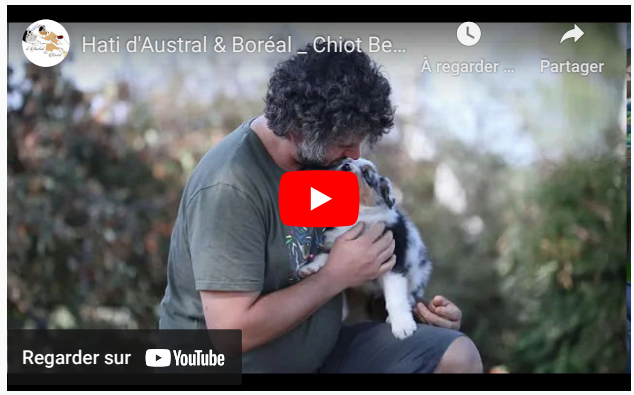

Un blog est à votre disposition pour suivre le développement et les activités des bébés de Irwen & Wesley pendant les 9 semaines à l'élevage en suivant ce lien.

♂ AMAROK d'Austral & Boréal dit "MANECH"

Notre petit Berger Australien est parti vivre dans les Hauts de Seine (région parisienne) où il bénéficiera d'une vie de compagnie sportive : Cani-Cross, randonnées, bateau...

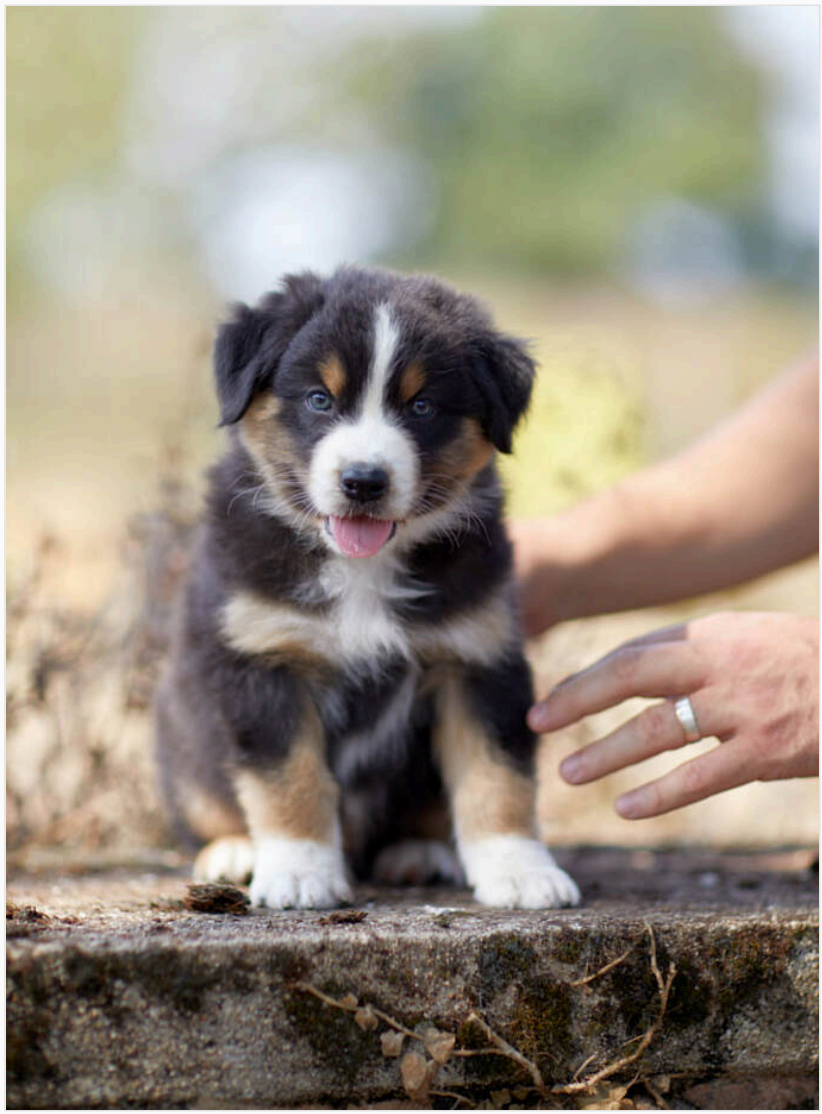

- Mâle Berger Australien
- Robe : noir tricolore (noir, blanc et feux)
- Couleurs des yeux : deux yeux marrons
- Queue : courte
- Format : modéré (normal pour la race) à léger

Amarok est, dans la mythologie inuit, le gigantesque esprit du loup.
Le nom d'« Amarok » désigne également le loup chez les peuples inuits.

TEMPÉRAMENT

Un petit chien fonceur qui a de la suite dans les idées. Dynamisme élevé avec un gabarit modéré, téméraire et toujours partant pour tout ce qu'on lui propose, c'est un régal de le regarder faire. Il est persévérant et plein d'entrain.

Amarok devrait s'épanouir dans une vie de compagnie active mais pourrait aussi être intéressant pour pratiquer un sport canin quel qu'il soit, et pourquoi pas en compétition, mais aussi du "travail" type recherche utilitaire ou pistage. Nous le verrions aussi dans une activité de médiation animale mais il faudra le canaliser.

cliquez sur les photos et videos ci-dessous pour les agrandir

Un blog est à votre disposition pour suivre le développement et les activités des bébés de Irwen & Wesley pendant les 9 semaines à l'élevage en suivant ce lien.

♂ GREYWIND d'Austral & Boréal dit "RAJAH"

Notre petit Berger Australien est parti vivre dans le Nord (région Nord-Pas-De-Calais) chez une jeune femme qui l'attendait depuis longtemps. Il devrait s'essayer à l'Agility.

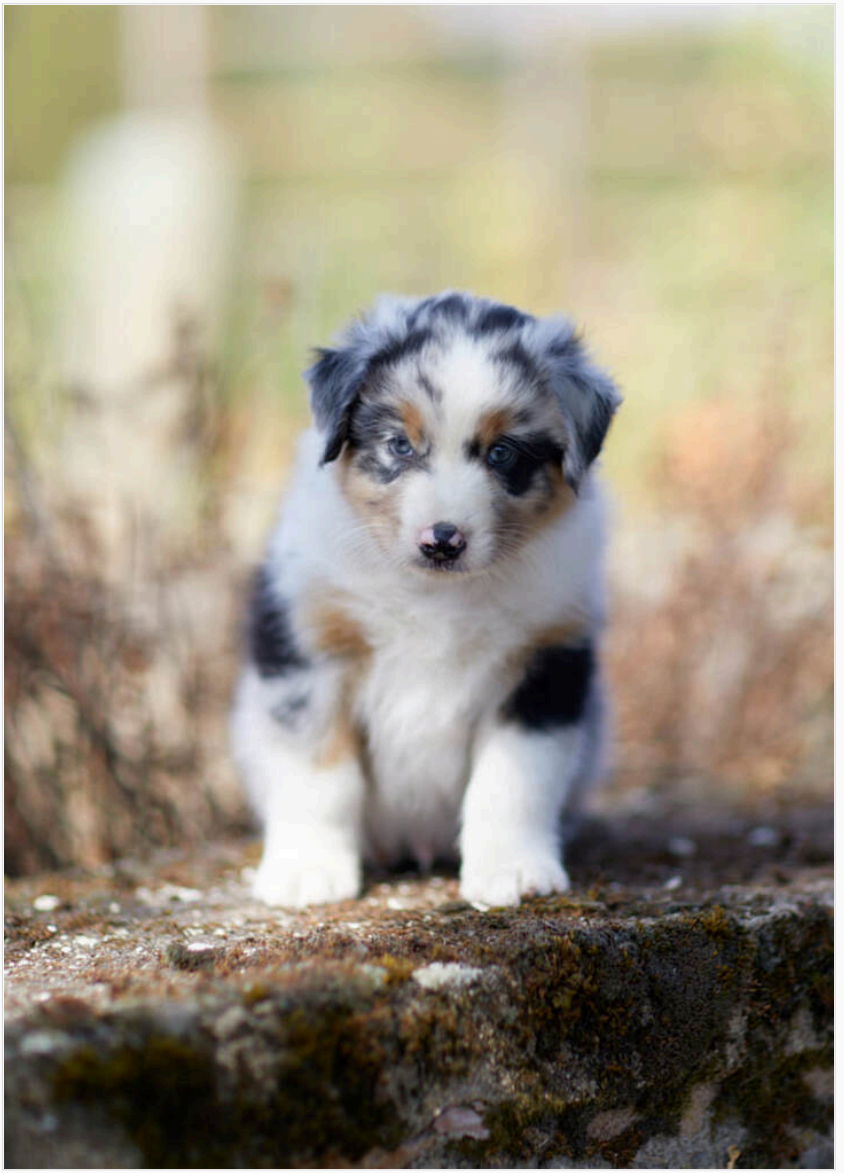

- Mâle Berger Australien
- Robe : bleu merle
- Couleurs des yeux : deux yeux particolores
- Queue : courte
- Format : modéré (normal pour la race)

Grey Wind est le louveteau adopté par Robb dans la série Game Of Thrones..

TEMPÉRAMENT

La force tranquille ! Dynamique mais zen, réfléchi et très câlin. C'est un chiot équilibré dans tout ce qu'il fait, ni trop ni pas assez. Très proche de l'humain, on décèle déjà beaucoup de Will To Please.

Greywind devrait s'épanouir dans une vie de compagnie active mais pourrait aussi être intéressant pour pratiquer un sport canin. Nous le verrions aussi dans une activité de médiation animale.

cliquez sur les photos et videos ci-dessous pour les agrandir

Un blog est à votre disposition pour suivre le développement et les activités des bébés de Irwen & Wesley pendant les 9 semaines à l'élevage en suivant ce lien.

♂ PHAO d'Austral & Boréal dit "BOWIE"

Notre petit Berger Australien est parti vivre à Paris chez une jeune femme qui l'attendait depuis longtemps et qu'il suivra dans ses moindres déplacements.

- Mâle Berger Australien
- Robe : bleu merle
- Couleurs des yeux : vairon (un œil bleu et un œil marron)
- Queue : courte
- Format : modéré (normal pour la race)

Phao est, dans le Livre de la Jungle, le loup qui succède à Akela à la tête de la meute.
Ses traits de caractère sont : loyal, courageux.

TEMPÉRAMENT

Un petit chien un peu décalé, très second degré. Il ne fait jamais rien comme tout le monde, par exemple quand tout le monde sort, il rentre et inversement ! Un petit clown très très joueur, affectueux et très sociable qui ne se laisse jamais décontenancer.

Phao devrait s'épanouir dans une vie de compagnie active mais pourrait aussi être intéressant pour pratiquer un sport canin. du type Cani-Cross ou Cani-VTT.

cliquez sur les photos et videos ci-dessous pour les agrandir

Un blog est à votre disposition pour suivre le développement et les activités des bébés de Irwen & Wesley pendant les 9 semaines à l'élevage en suivant ce lien.

LES 3 CHIOTS FEMELLES BERGERS AUSTRALIENS

♀ MORO d'Austral & Boréal

Notre petite Berger Australienne est partie vivre en Belgique, une vraie vie de famille où elle suivra constamment sa maîtresse, férue de randonnées.

- Femelle Berger Australien
- Robe : noire tricolore
- Couleurs des yeux : deux yeux marrons
- Queue : courte
- Format : modéré (normal pour la race) à léger

Moro est la Déesse des loups dans le film Princesse Mononoke.
C'est un personnage stoïque et fort.

TEMPÉRAMENT

Un petit tourbillon toujours partante à 100% pour tout. Très équilibrée, passe partout et maligne. C'est une petite chienne curieuse et pleine d'entrain au dynamisme élevé avec un gabarit modéré.

Moro devrait s'épanouir dans une vie de compagnie active mais pourrait aussi être intéressante pour pratiquer un sport canin quel qu'il soit, et pourquoi pas en compétition, mais aussi du "travail" type recherche utilitaire ou pistage. Nous la verrions aussi dans une activité de médiation animale. mais il faudra la canaliser.

cliquez sur les photos et videos ci-dessous pour les agrandir

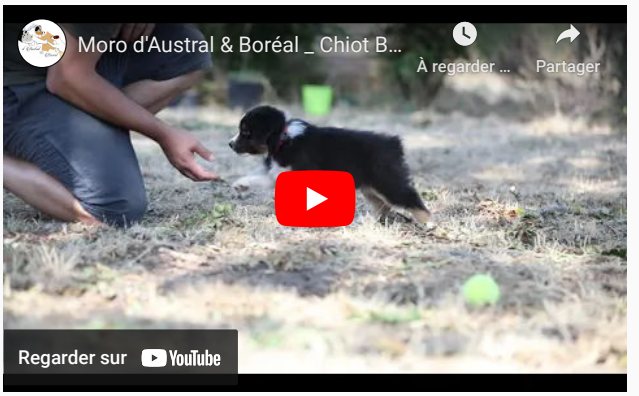

Un blog est à votre disposition pour suivre le développement et les activités des bébés de Irwen & Wesley pendant les 9 semaines à l'élevage en suivant ce lien.

♀ AKELA d'Austral & Boréal

Notre petite Berger Australienne est partie vivre dans le Nord (région Nord-Pas-De-Calais), une vraie vie de famille entourée de 5 enfants.

Elle devrait aider sa maîtresse, formée en médiation animale, aide soignante dans une maison d'accueil spécialisée.

- Femelle Berger Australien
- Robe : bleu merle
- Couleurs des yeux : 1 œil marron et 1 œil particolore
- Queue : courte
- Format : modéré (normal pour la race)

Akela, qui signifie "solitaire" en hindi, est un vieux loup, chef de la meute apparaissant dans le Grand Classique Le Livre de la Jungle.

TEMPÉRAMENT

Une petite chienne assez modérée dans ses actions mais d'un dynamisme plutôt élevé. Elle est vive d'esprit, adaptable, intelligente et réfléchie bien que pleine d'entrain. Un will to please certain avec de belles capacités d'apprentissage et une morphologie modérée et agile. Vraiment un très chouette bébé !

Akela devrait s'épanouir dans une vie de compagnie active mais pourrait aussi être intéressante pour pratiquer un sport canin quel qu'il soit, et pourquoi pas en compétition, mais aussi du "travail" type recherche utilitaire ou pistage. Nous la verrions aussi dans une activité de médiation animale.

cliquez sur les photos et videos ci-dessous pour les agrandir

Un blog est à votre disposition pour suivre le développement et les activités des bébés de Irwen & Wesley pendant les 9 semaines à l'élevage en suivant ce lien.

♀ ZEEV d'Austral & Boréal dite "REEM"

Notre petite Berger Australienne est partie vivre à Bordeaux, en Gironde (région Nouvelle-Aquitaine).

Elle partagera la vie d'une jeune retraitée active mais sera également amenée à être un chien de médiation pour une adorable petite fille atteinte d'une maladie rare

- Femelle Berger Australien
- Robe : bleu merle
- Couleurs des yeux : un œil bleu et un œil particolore
- Queue : courte
- Format : modéré (normal pour la race)

Zeev signifiie "loup" en hébreu.

TEMPÉRAMENT

Une petite chienne modérée dans ses actions qui a besoin d'être mise en confiance et qui peut avoir besoin d'un peu de temps pour s'adapter. Elle est discrète et réfléchit avant d'agir. Elle aura sûrement tendance à se tourner vers ses humains avant d'agir, d'ailleurs elle ne nous lâche pas d'une semelle et c'est toujours la première à réclamer les câlins. C'est un chiot qu'il ne faut pas brusquer.

Zeev devrait s'épanouir dans une vie de compagnie active mais pourrait aussi être intéressante pour pratiquer un sport canin. Nous la verrions aussi dans une activité de médiation animale mais en famille.

cliquez sur les photos et videos ci-dessous pour les agrandir

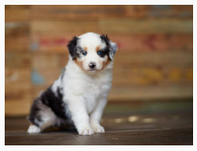

Un blog est à votre disposition pour suivre le développement et les activités des bébés de Irwen & Wesley pendant les 9 semaines à l'élevage en suivant ce lien.

Les plus belles photos en groupe de la portée :

LES PARENTS

IRWEN OF SIPAWABAN

"Irwen"

Femelle bleu merle

née le 22 Mars 2013

52cm/24kg

Dentition en ciseaux (manque 1PM)

LOF (confirmée)

cotation 1

CANT (test aptitudes troupeau)

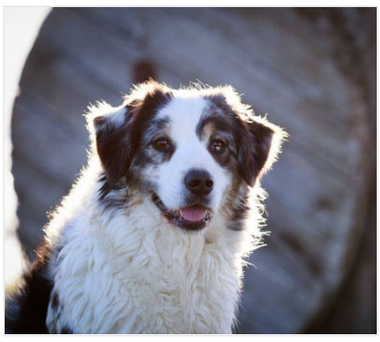

Santé

Dysplasie hanches : AA

Dysplasie coudes : ED0

Tares oculaires : indemne en 2020

AOC : +/+ CLEAR

APRpcrd : +/+ CLEAR

HSF4 :+/+ CLEAR

MDR1: +/-

STILL UPTOWN FUNK ELVIKAM

"Wesley"

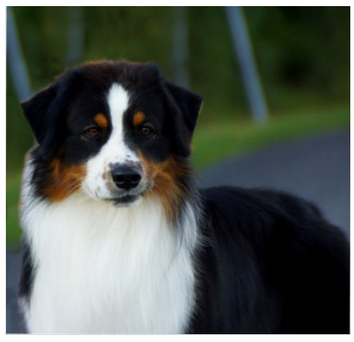

Mâle noir tricolore

né le 19 Juin 2015

Dentition complète en ciseaux

LOF (confirmé)

cotation 1

Santé

Dysplasie hanches : B/B

Dysplasie coudes : ED0

Tares oculaires : indemne

AOC : +/+ CLEAR

APRpcrd : +/+ CLEAR

HSF4 : +/+ CLEAR

MDR 1 : CLEAR

PEDIGREE PHOTO DES CHIOTS

Quelques infos sur la maman :

IRWEN est une chienne active, élancée, plutôt grande (52cm) et modérée. Elle aime tout et tout le monde, tout l'émerveille, tout lui fait plaisir... elle nous fait beaucoup rire ! Son sport favori ? Le Frisbee sans hésitation !

Côté pedigree, c'est la fille de Gosh ! A Gloomy Black Boy of Crystal Lake, bons résultats en expositions, chien sportif par excellence (cavage, obérythmée, agility mais sa grande passion reste la Canitrottinette) mais aussi un chien qui s'est très bien déclaré au troupeau.

C'est aussi la petite fille du champion Heartside French Connection (Connor) et de la vice championne de France Coffee'n cream Of Crystal Lake. Côté maternel, ses grands parents sont cotation 4.

Quelques infos sur le papa:

WESLEY est un chien de taille moyenne, plus compact qu'Irwen avec une ossature normale pour un Berger Australien. Les mots de sa propriétaire quant à son tempérament *"Un chien très bien dans ses "pattes", à l'aise partout et en toutes circonstances. Il n'a peur de rien et personne ne l'impressionne. Il a un vrai*

tempéramenent, stable et équilibré. Wesley est un chien très sociable envers les gens, les enfants il adore ça".

Côté pedigree, nous retrouvons des chiens que nous apprécions et connaissons déjà, notamment du côté de la maman.

L'HISTOIRE ET LES CARACTERISTIQUES DE CE MARIAGE

Nous remercions Alyson, élevage de la Vallée d'Eska, de nous avoir fait confiance en acceptant ce mariage avec Irwen.

Ce dernier a été prévu pour plusieurs raisons. En voici les grandes lignes :

CARACTERE :

Concernant les tempéraments, nous attendons donc des chiots sociables qui devraient avoir une activité plutôt normale à intense tout en étant intelligents, joueurs, proches de leurs maîtres, faciles à vivre (avec de l'éducation évidemment) et capable de répondre positivement (will to please) à ce qu'on leur propose.

Les deux parents sont des chiens actifs mais faciles à vivre, réfléchis et très sociables.

Cette portée est orientée vers le **sport canin** : Agility, Cani-Cross, Obéissance ou Obérythmée, sans oublier les disciplines tels que le Cavage, la Recherche Utilitaire ou le Pistage dans lequel le côté réfléchi est plus important. Ils pourront aussi ravir les amateurs de tricks.

La médiation animale, l'assistance aux personnes, devrait également être possible pour certains chiots de cette portée.

Ils s'épanouiront aussi dans une vie de **compagnie** du moment qu'elle est **active** et **riche** !

Tout simplement, des chiens pour la vraie vie ;-) !

Pour en savoir plus sur les sports canins et l'utilité que l'on peut pratiquer avec un Aussie.

MORPHOLOGIE :

Nous attendons des chiens de taille moyenne à grande (Irwen étant plutôt grande) avec des ossatures modérées, capable de faire du sport sans se fatiguer et avec un poil également modéré.

SANTE :

Les parents sont testés et exempts pour les maladies héréditaires communes de la race :

- Dysplasie des hanches et des coudes (examen clinique)
- Anomalie de l'Oeil du Colley (AOC)
- Atrophie progressive de la rétine (APRpcrd)
- Cataracte Héréditaire (HSF4)
- Autres tares oculaires (examen clinique MHOC)

En ce qui concerne le MDR1 : sensibilité médicamenteuse, tout sera expliqué aux futurs propriétaires. Il y aura des chiots non sensibles et des chiots sensibles intermédiaires avec ce mariage.

Tous ces tests permettent de limiter les risques de voir se développer ces maladies sur les chiots, tout en gardant à l'esprit que le risque 0 n'existe pas...

Plus d'infos sur les maladies héréditaires

SOCIALISATION/FAMILIARISATION : nous mettons **un point d'honneur** à **socialiser**, **familiariser** et **pré-éduquer** nos chiots, quelques exemples :

- nous les **stimulons neurologiquement** entre 3 et 16 jours (programme Bio Sensor).
- nous leurs faisons découvrir toutes sortes de **textures et de sons** dès l'âge de 3 semaines.
- ils sortent dans le salon et le jardin dès 4 semaines et vivent avec leur maman et nos autres chiennes....
- Ils rencontrent **plein de personnes différentes**, des **animaux**, font de la **voiture**, vont au **marché**, sont brossés régulièrement...

Plus d'infos sur notre travail sur les chiots...

EDUCATION : ils apprennent la **propreté** dès l'âge de 6 semaines, apprennent à **rester calme** en caisse de transport, nous leur enseignons le début de la **marche en laisse**, le **rappel**, l'**inhibition à la morsure**, à rester calme pendant les manipulations...

Nous pouvons commencer à les initier au **Clicker Training** à partir de 6 semaines sur demande.

En bref, ils sont bien dans leurs pattes à leur arrivée chez vous :)

Plus d'infos sur notre pré-éducation...

Cela est particulièrement important puisque le but est de vous permettre d'acquérir un chiot ayant des **bases sérieuses** afin de prendre le **meilleur des départs** dans votre vie, avec vos enfants et/ou vos éventuels autres animaux. Et sachez que nous serons présents pour vous accompagner afin que tout se déroule au mieux :) !

En ce qui concerne ces deux derniers points, il vous est possible de suivre tout le "travail" que nous allons faire avec les chiots, de la naissance jusqu'à leur départ **en** suivant ce lien.

CHOIX DES CHIOTS :

Les choix de chiots ne se font qu'à partir de **7 semaines et demi**, c'est à dire vers fin Septembre 2020, quand nous pouvons avoir un aperçu de leur tempérament et de leur construction morphologique. Ceci afin d'essayer de créer les meilleurs binômes famille-chien en fonction des attentes de chacun : compagnie, sport canin, médiation animale, etc...

En savoir plus sur le choix des chiots chez nous

DISPONIBILITE : nos chiots ne sont disponibles pour quitter la maison qu'à partir de l'âge de **8/9 semaines**, soit à partir du **03 Octobre 2020** pour une **vie de compagnie et/ou** sports canins (Agility, obéissance, Cani-cross, Frisbee Dog, etc...) et/ou utilité.

Ils seront identifiés par **puce électronique, vaccinés, vermifugés 4 fois avant départ**, possèdent leur **certificat de bonne santé** effectué par le vétérinaire et un carnet de vaccination, mais pas seulement, retrouvez leur petite valise ici...

Ils seront tous **inscrits au Livre des Origines Français** (LOF).

POURQUOI UN BERGER AUSTRALIEN LOF?

Tout simplement parce que si vous avez choisi cette race, c'est pour :

*- **son caractère** : gentil, intelligent, actif, proche de son maître et prêt à vous suivre dans n'importe quelle aventure tout en étant capable de se poser à la maison.*

*- **pour son physique si particulier***

*- **pour sa santé** : il existe des maladies héréditaires dans chaque race et le plus important est de les dépister afin de vous proposer des chiots les plus sains possibles, avec plein de belles années devant eux pour vous accompagner et vous procurer tout le bonheur possible.*

Et seul le LOF, la sélection et le travail de l'éleveur peuvent vous amener des garanties sur le respect de ces trois points... Les types ne sont que de très pâles imitations et à l'âge adulte, on a bien souvent des surprises pas forcément agréables...

LOCALISATION: Nous sommes dans le sud de l'Allier, en Auvergne Rhônes-Alpes, à 25mn de Montluçon, 45mn de Moulins et Clermont-Ferrand, 2h de Lyon, 3h de Paris et 3h30 de Bordeaux et Toulouse.

Nous avons un point de chute en région parisienne (Val de Marne, 94) où vous pouvez éventuellement récupérer votre chiot (nous serons présents dans tous les cas).

NOUS CONTACTER

Rejoignez-nous sur Facebook !

Nous espérons une chose : que nos chiots changent votre vie comme nos chiens ont changé la nôtre...

Pour aller plus loin :

- Informations générales sur nos chiots
- Notre programme d'éveil de 0 à 9 semaines
- Choisir son chiot
- Liste d'attente /réservation/vente
- Chiots Berger Australien nés à l'élevage
- Pourquoi acheter un chien inscrit au LOF?
- Un mâle ou une femelle? ça n'a pas d'importance !

LES AVIS SUR L'ELEVAGE

Rechercher

ÉLEVAGE D'AUSTRAL ET BORÉAL

ÉLEVAGE DE CHIOTS DE RACE JACK RUSSELL TERRIER ET BERGER AUSTRALIENS LOF

Depuis 2012

Spécialisé en socialisation & éveil du chiot

Choix objectif du chiot à 8 semaines pour des projets de vie : *compagnie, médiation, sport canin, soutien émotionnel, etc...*

ALLIER _AUVERGNE RHÔNE ALPES

FRANCE

Aux portes du Puy de Dôme.

CONTACT

Nos familles viennent de toute la France : Auvergne-Rhône-Alpes, Bourgogne-Franche-Comté, Bretagne, Centre-Val de Loire, Corse, Grand Est, Hauts-de-France, Île-de-France, Normandie, Nouvelle-Aquitaine, Occitanie, Pays de la Loire, Provence-Alpes-Côte d'Azur mais aussi des pays alentours : Luxembourg, Suisse, Espagne, Italie, Belgique, etc...

COPYRIGHT © 2012_2023 - ÉLEVAGE PROFESSIONNEL D'AUSTRAL ET BORÉAL

Élevage de chiots Jack Russell Terrier LOF et chiots Berger Australien LOF dans le sud de l'Allier (limite Puy de Dôme) | Socialisation optimale

N° SIRET : 803 944 149 00019

CERTIFICAT DE CAPACITÉ: 03-0302 / 03-0303

TOUS DROITS RÉSERVÉS. TOUTES CES PAGES ET LEUR CONTENU COMPRENANT PHOTOS ET TEXTES SONT PROTÉGÉES. TOUTE REPRODUCTION EST INTERDITE SANS LE VISA DE L'AUTEUR. TOUTE PERSONNE MORALE OU PHYSIQUE PORTANT ATTEINTE À CES DROITS S'EXPOSE À DES POURSUITES.